（Ⅱ型）歩車道タイプ（防草仕様）
水路幅300

雑草防止工法
NETIS登録　KT-160069-VR
IT'S登録　A-16095

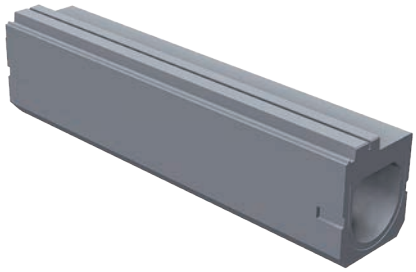

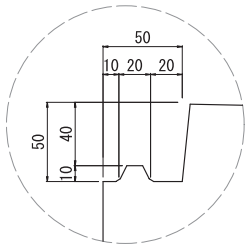

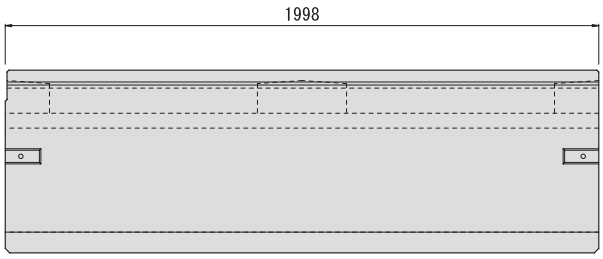

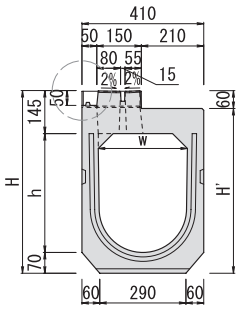

水路幅400・500

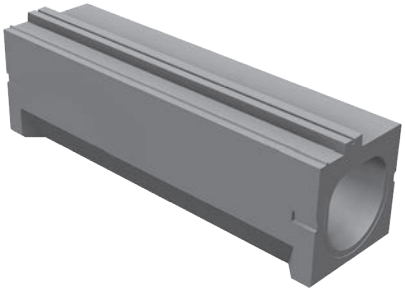

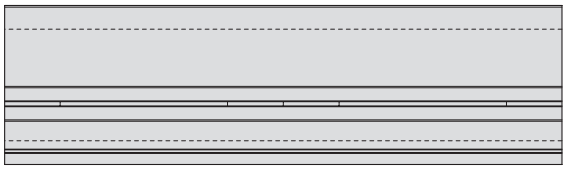

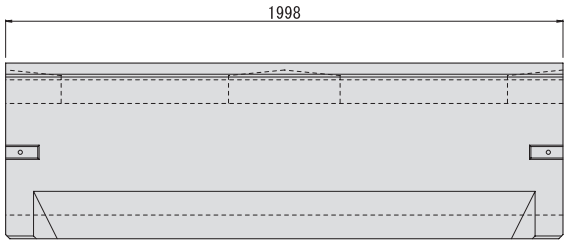

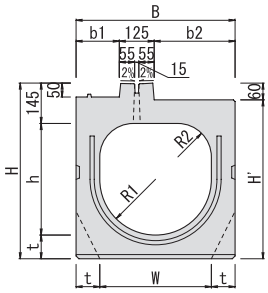

水路幅300

呼び名	H	H'	参考質量 (kg)
300×300	515	455	525
300×400	615	555	580
300×500	715	655	634
300×600	815	755	688
300×700	915	855	742
300×800	1015	955	796
300×900	1115	1055	850

h1000～1500 も対応可能です。P56

水路幅400・500

呼び名 w × h	B	H	H'	b1	b2	t	R1	R2	参考質量 (kg)
400×400	570	630	570	155	290	85	200	120	855
400×500		730	670						935
400×600		830	770						1015
400×700		930	870						1095
400×800		1030	970						1175
400×900		1130	1070						1255
500×500	700	745	685	220	355	100	250	150	1187
500×600		845	785						1279
500×700		945	885						1371
500×800		1045	985						1463
500×900		1145	1085						1555
500×1000		1245	1185						1647
500×1100		1345	1285						1739
500×1200		1445	1385						1831

防草対応 | 可変勾配 | 輪荷重／縦断 T-25 | NETIS登録 IT'S登録

（Ⅱ型）歩車道タイプ　管理用グレーチング付（防草仕様）

水路幅300

雑草防止工法
NETIS登録　KT-160069-VR
IT'S登録　A-16095

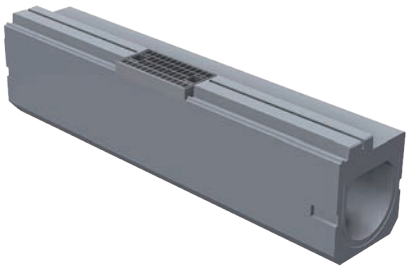

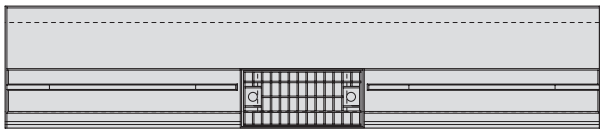

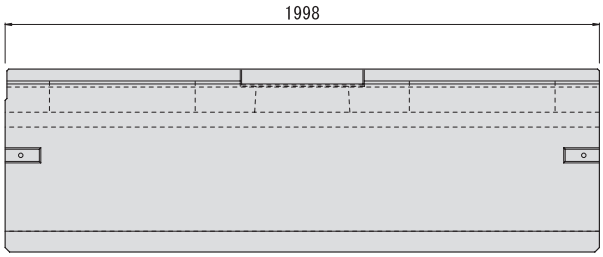

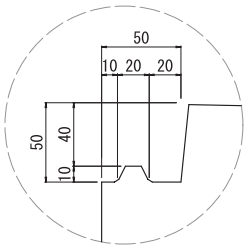

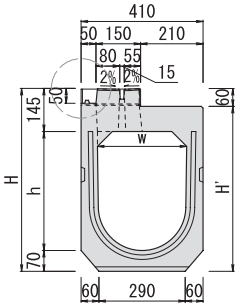

水路幅400・500

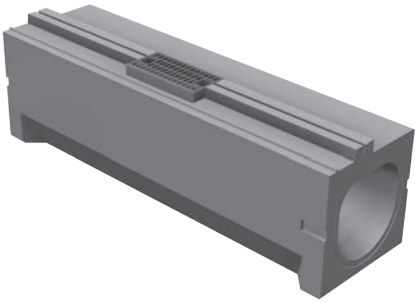

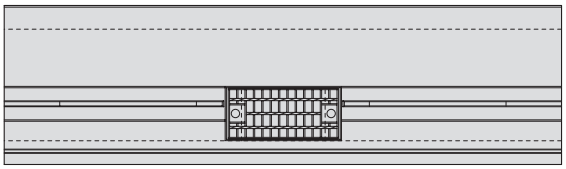

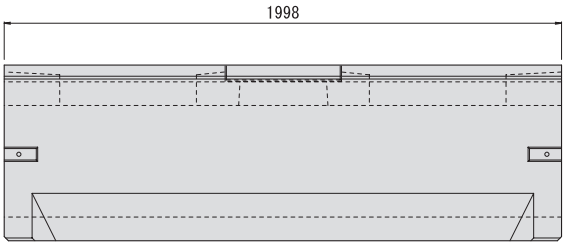

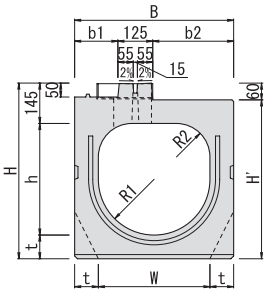

水路幅300

呼び名	H	H'	参考質量 (kg)
300×300	515	455	509
300×400	615	555	564
300×500	715	655	618
300×600	815	755	672
300×700	915	855	726
300×800	1015	955	780
300×900	1115	1055	834

h1000～1500 も対応可能です。P56

水路幅400・500

呼び名 w × h	B	H	H'	b1	b2	t	R1	R2	参考質量 (kg)
400×400	570	630	570	155	290	85	200	120	853
400×500		730	670						933
400×600		830	770						1013
400×700		930	870						1093
400×800		1030	970						1173
400×900		1130	1070						1253
500×500	700	745	685	220	355	100	250	150	1189
500×600		845	785						1281
500×700		945	885						1373
500×800		1045	985						1465
500×900		1145	1085						1557
500×1000		1245	1185						1649
500×1100		1345	1285						1741
500×1200		1445	1385						1833

集水桝（Ⅱ型）歩車道タイプ（防草仕様）
水路幅300

雑草防止工法
NETIS登録　KT-160069-VR
IT'S登録　A-16095

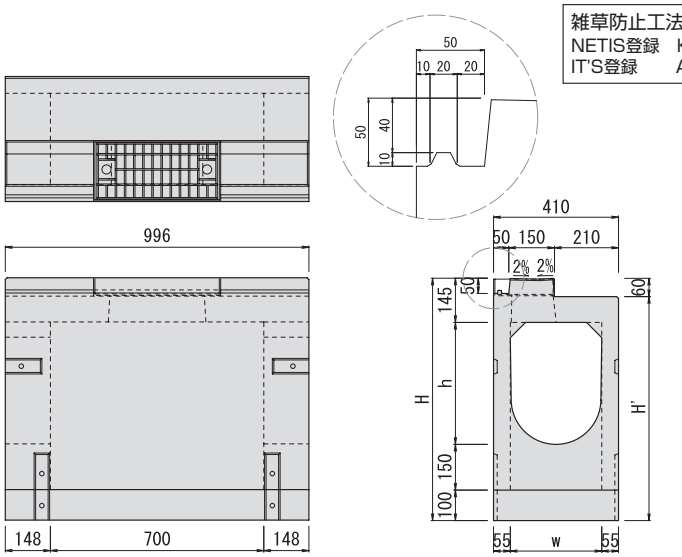

上部桝・底版の接続はパッキンを
使用したボルトプレート接続になります。

水路幅400・500

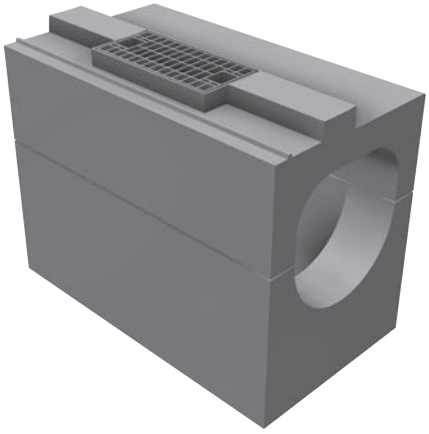

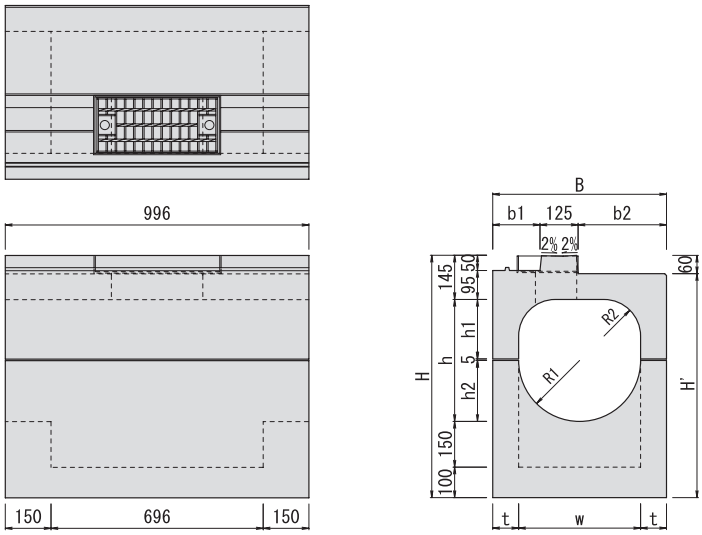

上部桝・下部桝の接続はパッキンを
使用したボルトプレート接続になります。

水路幅300

呼び名 w × h	H	H'	参考質量（kg）		
			集水桝	底版	合計
300×300	695	635	246	96	342
300×400	795	735	272		368
300×500	895	835	297		394
300×600	995	935	323		419
300×700	1095	1035	349		445
300×800	1195	1135	375		471
300×900	1295	1235	401		497

水路幅400・500

呼び名 w × h	B	H	H'	b1	b2	t	h1	h2	R1	R2	参考質量（kg）		
											上部桝	下部桝	合計
400×400	570	795	735	155	290	85	195	200	200	120	218	328	538
400×500		895	835					300				368	578
400×600		995	935					400				408	618
400×700		1095	1035					500				448	658
400×800		1195	1135					600				488	698
400×900		1295	1235					700				528	738
500×500	700	895	835	220	355	100	245	250	250	150	289	423	704
500×600		995	935					350				470	751
500×700		1095	1035					450				517	798
500×800		1195	1135					550				564	845
500×900		1295	1235					650				610	891
500×1000		1395	1335					750				657	938
500×1100		1495	1435					850				704	985
500×1200		1595	1535					950				751	1032

セミフラットB（H250）防草仕様　・深溝円型側溝用
・スリット円型側溝用

セミフラットB
基本
W=225kg

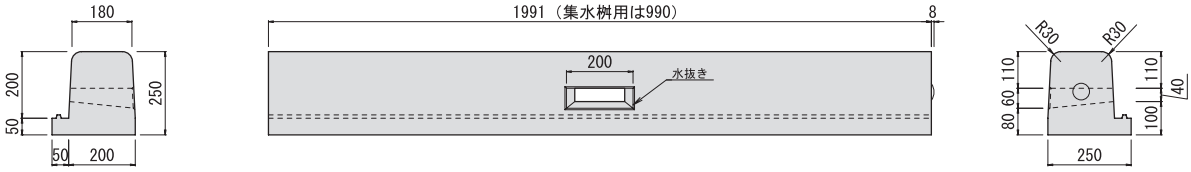

1mものは水抜きなしになります。

セミフラットB
斜 H=50
W=90kg

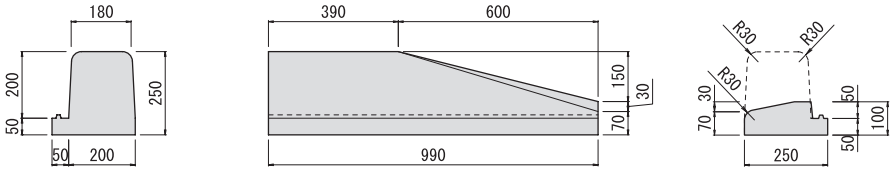

平 H=50
W=47kg

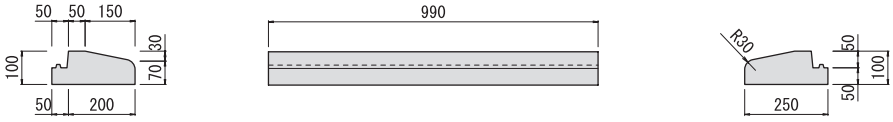

Cタイプ
中央分離帯用
W=255kg

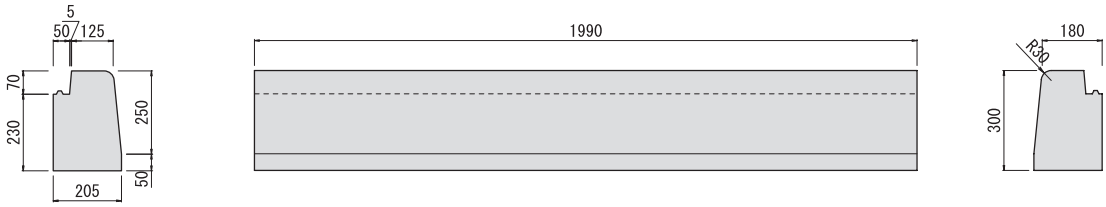

セミフラットB（H235）　・円型側溝用

セミフラットB
基本
W=200kg

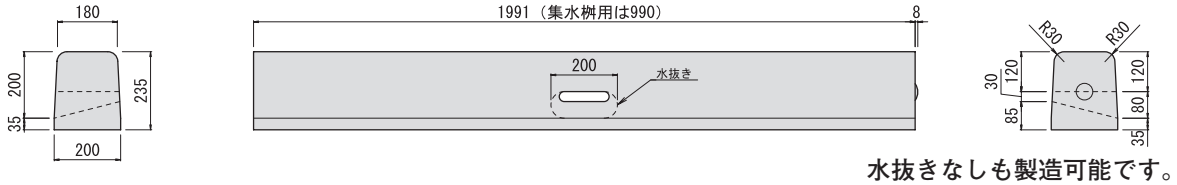

水抜きなしも製造可能です。

セミフラットB
切り下げ
W=90kg

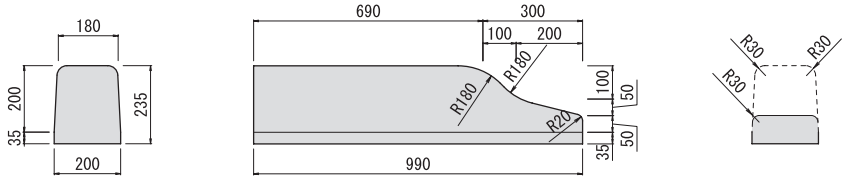

平 H=50
W=34kg

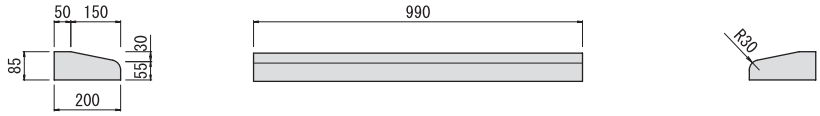

平 H=20
W=12kg

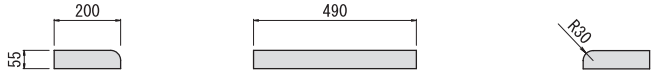
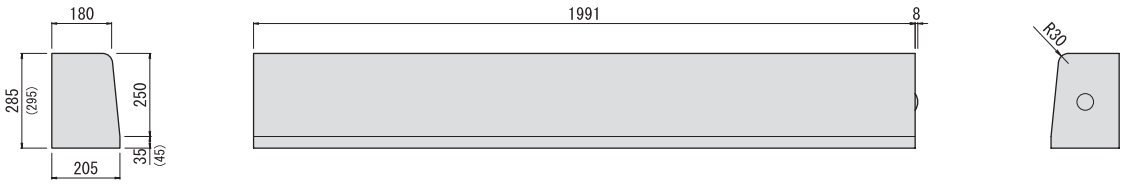
Cタイプ
中央分離帯用
W=258kg